MULEÑO 1 – 4 CF LORCA DEPORTIVA

40'(R) Víctor

23' Garrido, 25' Piñero Bolarin, 58' Fenoll, 79' Cañadas

domingo | 30 abril 2017 | 18:00

#MULEÑOvsLORCA

ALINEACIONES

MULEÑO

Entrenador **Antonio Robles**

		SERGIO NOGUERA	1
90'+1		VÍCTOR	2
		JESÚS CAMACHO	3
		PEDRO ÁNGEL	4
61'	10'	JESÚS ALACID	5
73'		KIKE	6
		JUAN TOPO	7
45'		FUENTES	8
46'		MIGUEL	9
		SERGIO ALCARAZ	10
		CARRILLO	11

BANQUILLO

61'	90'+2	ESPEJO	12
		JOSÉ ANTONIO	13
73'		PEPE	14
78'	46' 55'	CURRO	15
		OLÍ	16

CF LORCA DEPORTIVA

Entrenador **Sergio Sánchez**

1	ELÍAS	
2	PÉREZ TRUJILLO	
3	SERGIO RODRÍGUEZ	51'
4	GARCÍA PONCE	
5	LULU	
6	MOMPREVIL CASTILLO	
7	SERRA	63'
8	GARRIDO	82'
9	CARRASCO VÁZQUEZ	
10	PIÑERO BOLARIN	71' 67'
11	FENOLL	

BANQUILLO

12	SORROCHE ZAPATA	82'
13	HORTAL	
14	PÉREZ VICENTE	63'
15	CAÑADAS	71'
16	LOPEZ RUIZ	

ESTADÍSTICAS

COMPARACIÓN PRIMER/SEGUNDO TIEMPO

MULEÑO		
0	Asistencias	0
2 (1)	Disparos (a puerta)	0 (0)
4	Saques de esquina	1
2	Tarjetas amarillas	4
0	Tarjetas rojas	1
0	Fuera de juego	0
0	Sustituciones	3

TOTALES

MULEÑO		CF LORCA DEPO...
37	Posición de balón (%)	63
0	Asistencias	1
2 (1)	Disparos (a puerta)	12 (8)
5	Saques de esquina	1
6	Tarjetas amarillas	2
1	Tarjetas rojas	0
0	Fuera de juego	2
3	Sustituciones	3

COMPARACIÓN PRIMER/SEGUNDO TIEMPO

CF LORCA DEPORTIVA		
1	Asistencias	0
5 (4)	Disparos (a puerta)	7 (4)
1	Saques de esquina	0
0	Tarjetas amarillas	2
0	Tarjetas rojas	0
1	Fuera de juego	1
0	Sustituciones	3

ESTADÍSTICAS DE LOS DOS DISPAROS

POSICIONES

PRIMER TIEMPO

2 (1)	Disparos (a puerta)	5 (4)
45.17	Distancia disparos (m)	96.68
22'30''	1 disparo cada (min)	9'0''
50	% disparos a puerta	80

SEGUNDO TIEMPO

POSICIONES

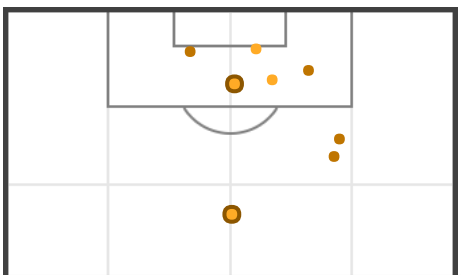

Goles · Disparos a puerta · Disparos fuera

0 (0)	Disparos (a puerta)	7 (4)
0	Distancia disparos (m)	13.23
-	1 disparo cada (min)	6'26''
0	% disparos a puerta	57.14

TOTALES

2 (1)	Disparos (a puerta)	12 (8)
45.17	Distancia disparos (m)	21.79
45'0''	1 disparo cada (min)	7'30''
50	% disparos a puerta	66.67

Goles · Disparos a puerta · Disparos fuera

ESTADÍSTICA DE LAS FALTAS

POSICIONES

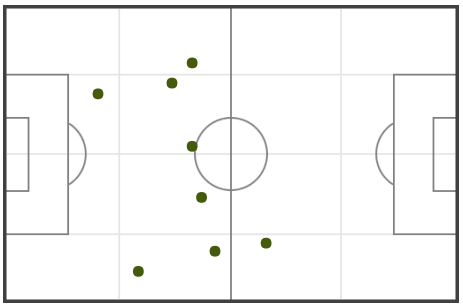

Dirección de ataque · Faltas cometidas

PRIMER TIEMPO

6	Faltas cometidas	3
3	Faltas recibidas	6

SEGUNDO TIEMPO

2	Faltas cometidas	3
3	Faltas recibidas	2

TOTALES

8	Faltas cometidas	6
6	Faltas recibidas	8

POSICIONES

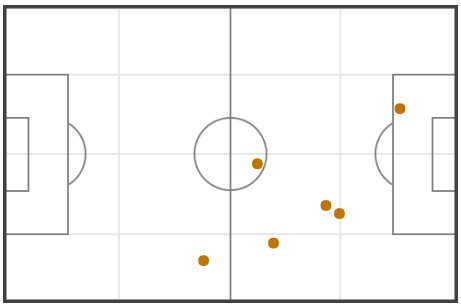

Dirección de ataque · Faltas cometidas

Para ver todos los detalles del partido:
GOAL.SH/M/KXZKW222B

GoalShouter.com
Facebook · Twitter · Blog

Cuénta cualquier partido en directo
¡Descarga GoalShouter!
AVAILABLE ON THE App Store · GET IT ON Google play